

ANVISNINGAR.

Brandavskiljande väggar i klass B30 består av 50x100 trästolpar $\frac{1}{2}$ 600 med enkel 13 gipskiva på båda sidor. Anslutande takpaneler undersida beklädda med enkel 13 gipskiva 600 bred på båda sidor om väggen.

Betr delplan för avvickling vid vent.stosar se ritn 70.

Avvicklingar i fläktrumsväggar för genomgående ventilationstrummor utföres där ej annat anges med liggande 50x120 över resp under trummorna.

Plankvadrang av 20 spånkiva jfr snitt A₆₃.

Plankvadrang av 20 spånkiva uppbyggs över korsande vent trummor utföres i princip lika snitt A₆₃.

Plankvadrang av 38x200 plankor utföres i princip lika snitt D₆₆.

Plankvadrang av 38x200 plankor uppbyggs över korsande vent trummor jfr snitt D₆₆.

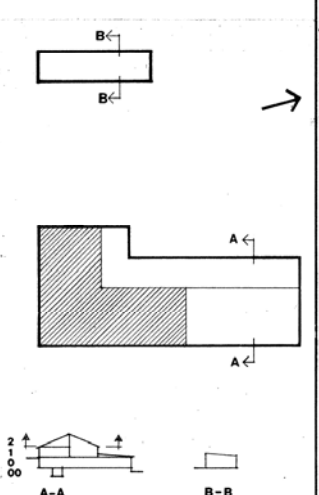
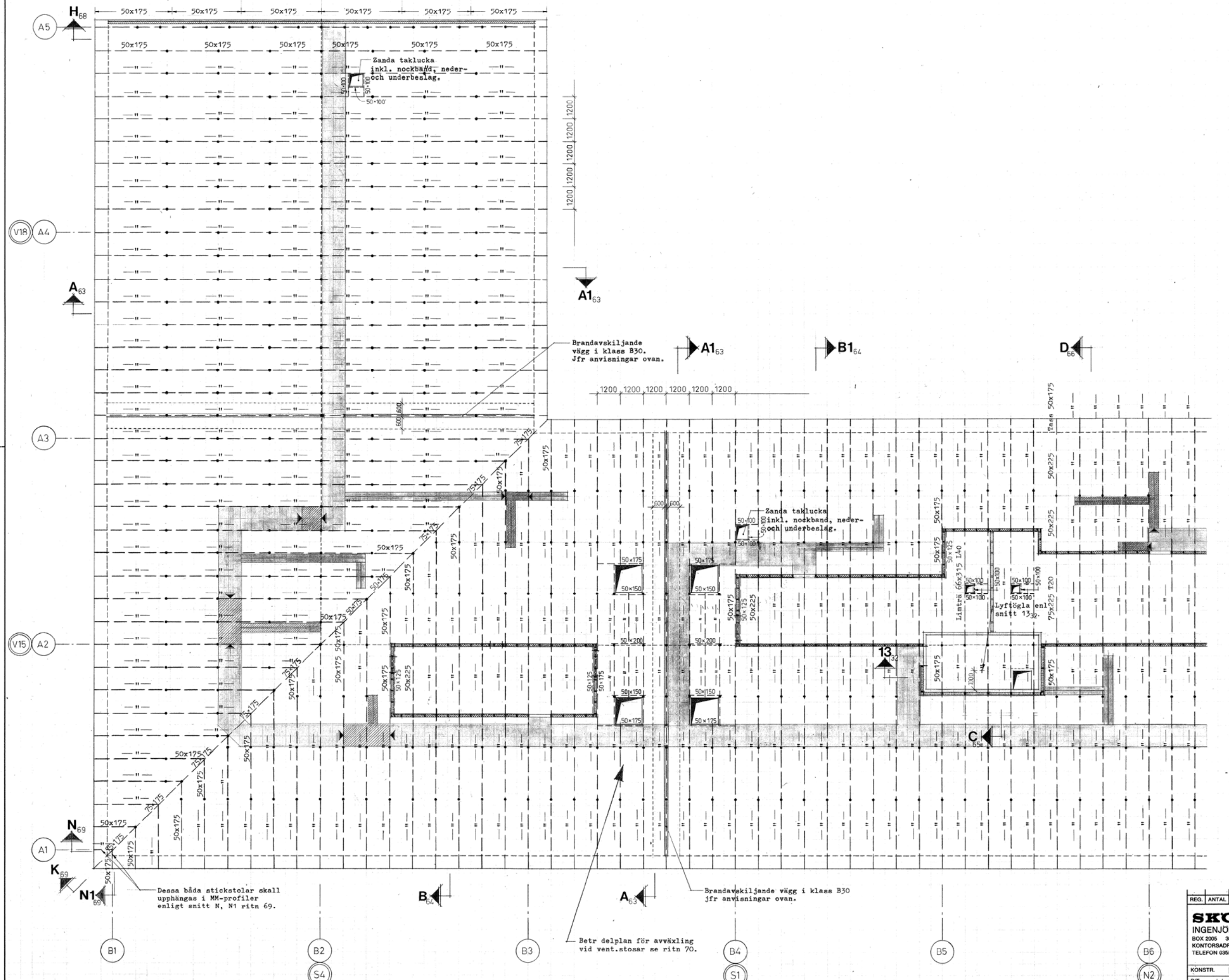

- B HALLANDS LÄNS LANDSTING 025 - 10 00 60
- A WHITE ARKITEKTER AB 031 - 17 34 90
- K SKOLDS INGENJÖRSFÖRHÅ 025 - 11 87 90
- V THEOKELLS INGENJÖRSFÖRHÅ 031 - 81 01 20
- E ÄNGPANNFÖRENINGEN 025 - 11 86 50
- T TB MARK OCH TRÄVÅRDS-ANLÄGGNINGAR 036 - 137 30

PROJ	FASTIGH	BYGGEN	VÄN	HUSDEL	RITNINGSNUMMER
004	151	13	01	K-31:009	

REG.	ANTAL	REGISTRERING	AVSER	SIGN	DATUM
SKOLDS INGENJÖRSBYRÅ AB BOX 2006 330 02 HALMSTAD KONTORSADRESS SKOLDGATAN 16 TELEFON 036/11 87 90					
HALLANDS LÄNS LANDSTING LÄNSSJUKHUSET I HALMSTAD CENTRAL FÖRSÖRJNINGSENHET				TAKPLAN, DEL 1.	
KONSTR.	FH	DATUM	SKALA	LITT.	RITN. NR
RIT.	LL/JD	1979.09.28	1:100	1217	9
GODK.	SR				





004 151

ANVISNINGAR

Brandavskiljande vägg i klass B30 utföres enligt anvisningar på takplan, del 1 ritn 9.

Betr delplan för avvickling vid vent.stosar se ritn 70.

Avvicklingar i fläktrums väggar för genomgående ventilationstrummar utföres där ej annat angives med liggande 50x120 över resp under trummorna.

-  Plankvandring av 20 spånskiva jfr snitt A₆₃.
-  Plankvandring av 20 spånskiva uppbyggs över korsande vent trummar utföres i princip lika snitt A₆₃.
-  Plankvandring av 38x200 plankor utföres i princip lika snitt D₆₆.
-  Plankvandring av 38x200 plankor uppbyggs över korsande vent trummar jfr snitt D₆₆.

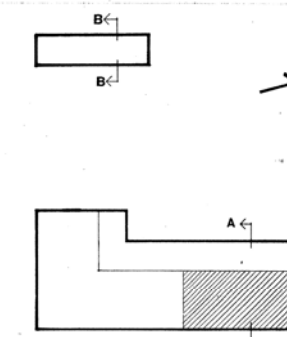
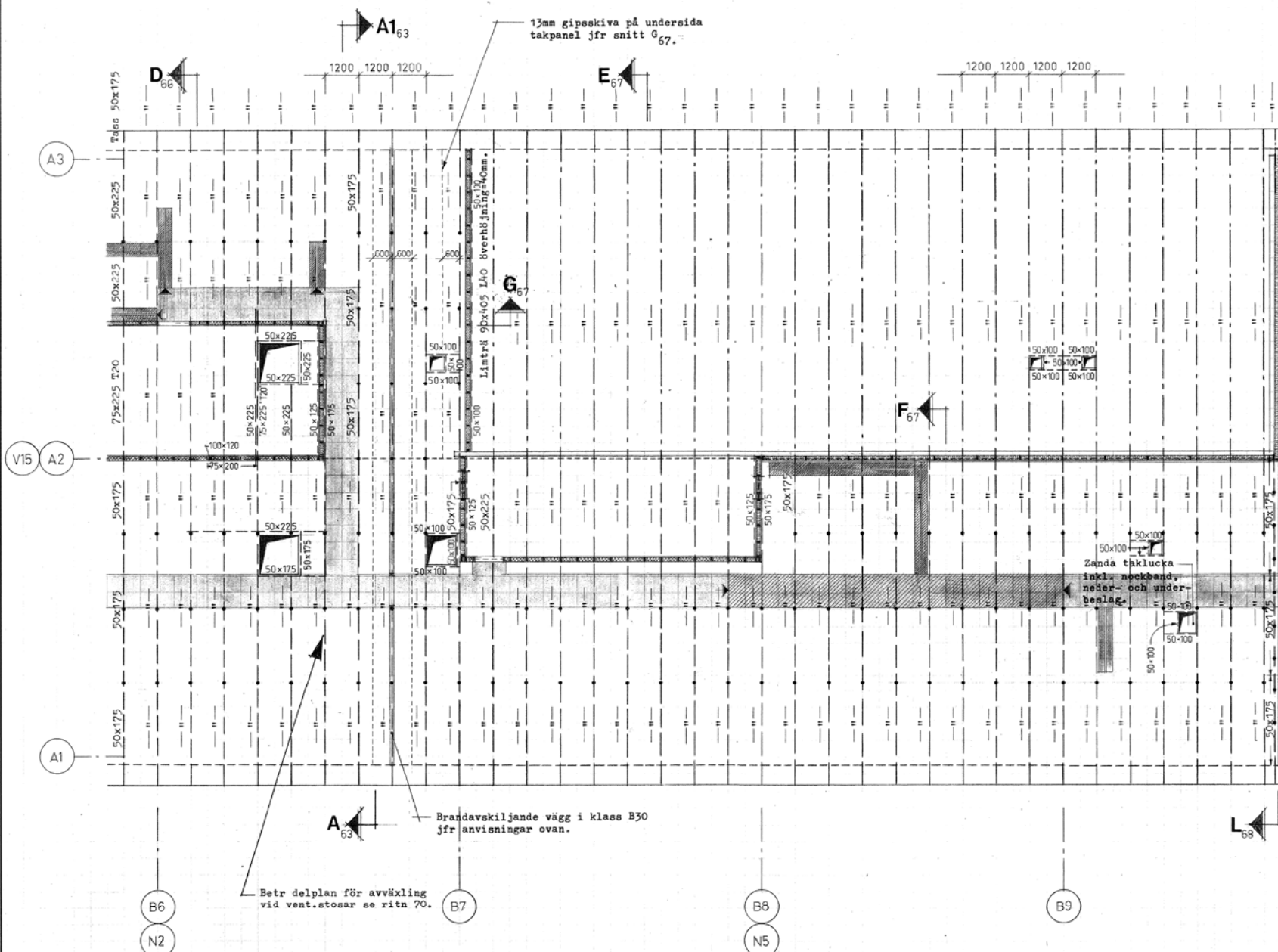

- R HALLANDS LÄNS LANDSTING 035 - 10 00 60
- A WHITE ARKITEKTER AD 031 - 17 34 60
- K SKOLDS INGENJÖRSBYRÅ 035 - 11 87 90
- V THEOPHELIS INGENJÖRSBYRÅ 031 - 81 01 20
- E ÅREPARTNERFÖRENINGEN 035 - 11 86 50
- T IB NÅR OCH TRÄGÅRDS-ANLÄGGNINGAR 036 - 137 30

PROJ	FASTIGH	BYGGEN	VÄN	HUSDEL	RITNINGNUMMER
004	151	13	02	K-31:010	

REG.	ANTAL	REGISTRERING	AVSER	SIGN.	DATUM
SKOLDS INGENJÖRSBYRÅ AB BOX 2005 330 02 HALMSTAD KONTORSADRESS SKOLGATAN 16 TELEFON 035/11 87 90					
HALLANDS LÄNS LANDSTING LÄNSSJUKHUSET I HALMSTAD CENTRAL FÖRSÖRJNINGSENHET					
TAKPLAN, DEL 2.					
KONSTR.	FH	DATUM	SKALA	LITT.	RITN. NR
RIT.	LL/JD	1979.09.28	1:100	1217	10
GODK.	SR				

004 151

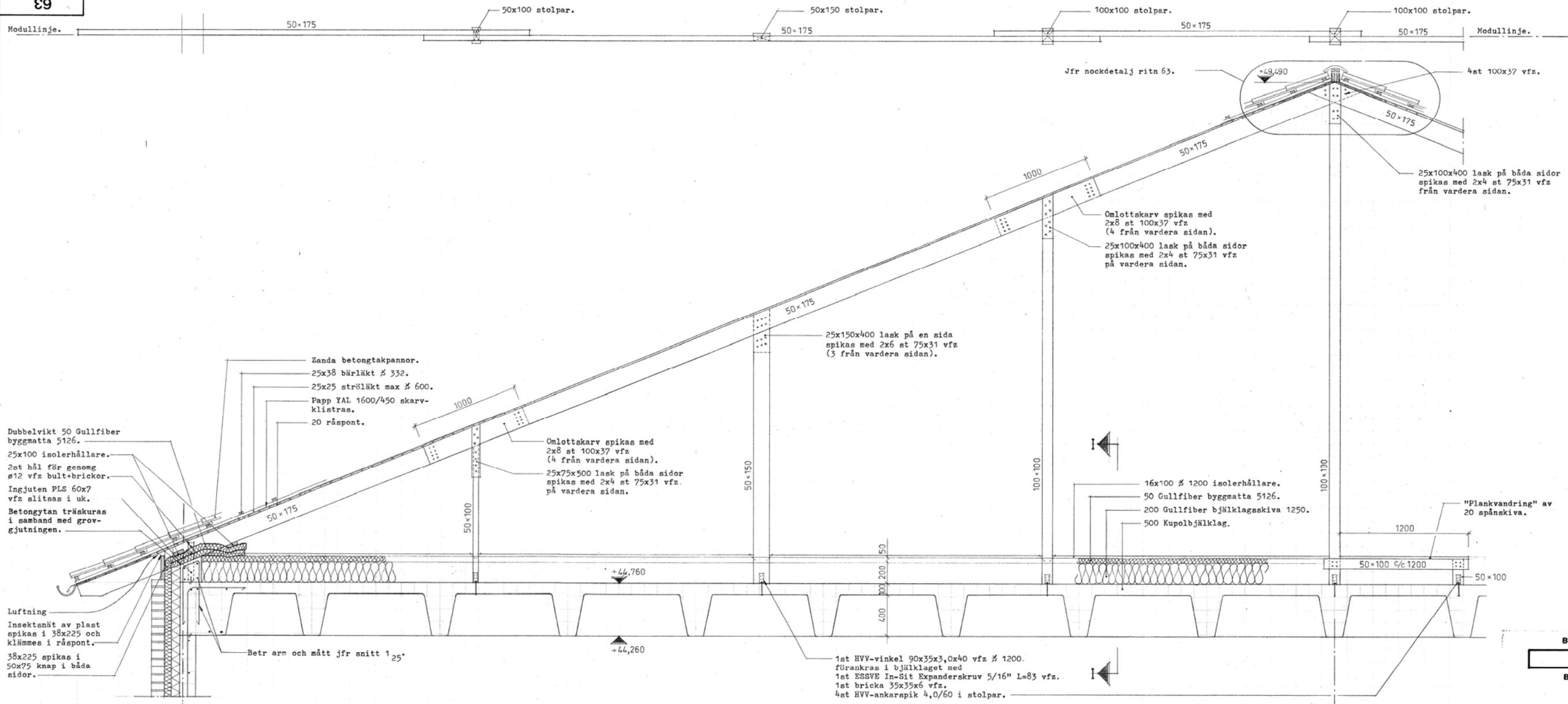

SNITT A, 1:20

Betr mått jfr typsnitt över fönster i linje A1, B1 ritn 25.

SNITT A1, 1:20

Snitt A1 utföres i princip lika snitt A men med takfotsdetalj lika typsnitt över fönster i linje A3, B3 ritn 25.

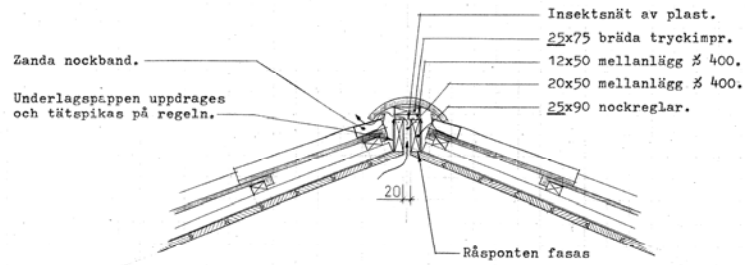

NOCKDETALJ, 1:10

Vtz nockrücke utfört enl SIS 83 13 01 monteras vid nock.

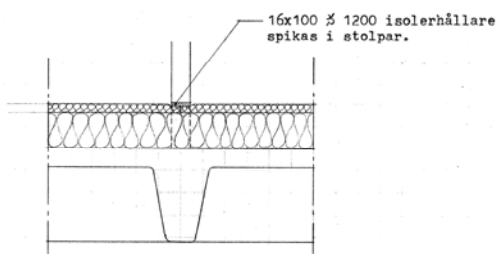

SNITT 1-1, 1:20

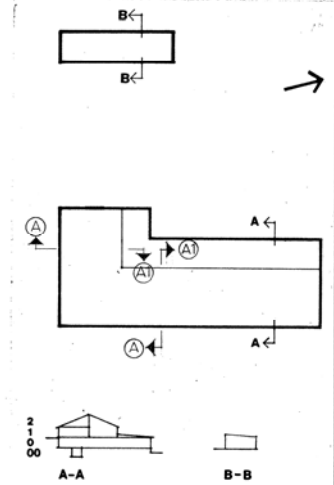

D	HALLANDS LÄNS LANDSTING	025 - 10 00 60
A	WHITE ARKITEKTER AD	031 - 17 34 60
K	SKÖLDS INGENJÖRSBYRÅ	035 - 11 87 90
V	THEOPHILS INGENJÖRSBYRÅ	031 - 81 01 20
E	ÄREPNÄRFÖRENINGEN	035 - 11 86 50
T	IB MARK OCH TRÄGGRE-ANLÄGGNINGAR	036 - 137 30

POS	FÄSTIGH	BYGGEN	VÄN	HUSDEL	RITNINGNAMN
004	151	00	00	K-31:042	

REG.	ANTAL	REGISTRERING	AVSER	SIGN.	DATUM
SKOLDS					
HALLANDS LÄNS LANDSTING LÄNSJUKHUSET I HALMSTAD CENTRAL FÖRSÖRJNINGSENHET TAKSNITT. SNITT A OCH NOCKDETALJ.					
KONSTR.	FH	DATUM	SKALA	LITT.	RITN. NR
RIT.	J.D.	1979.09.28	1:20, 1:10	1217	63
GODK.	SR				

004 151

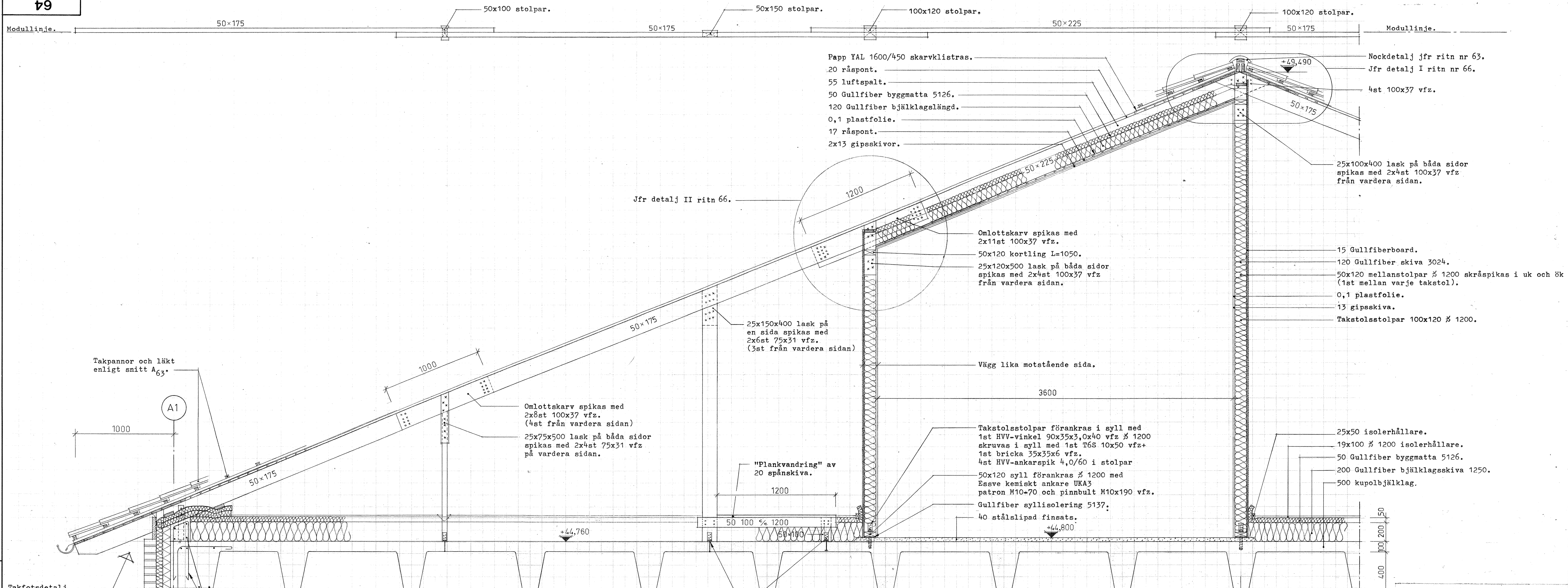

Takpannor och läkt enligt snitt A₆₃.

Takfotsdetalj jfr typsnitt över fönster i linje A1, B1 ritn 25.

SNITT B, 1:20

SNITT B1, 1:20

Snitt B1 utföres i princip lika snitt B men med takfotsutformning lika typsnitt över fönster i linje A3, B3 ritn 25.

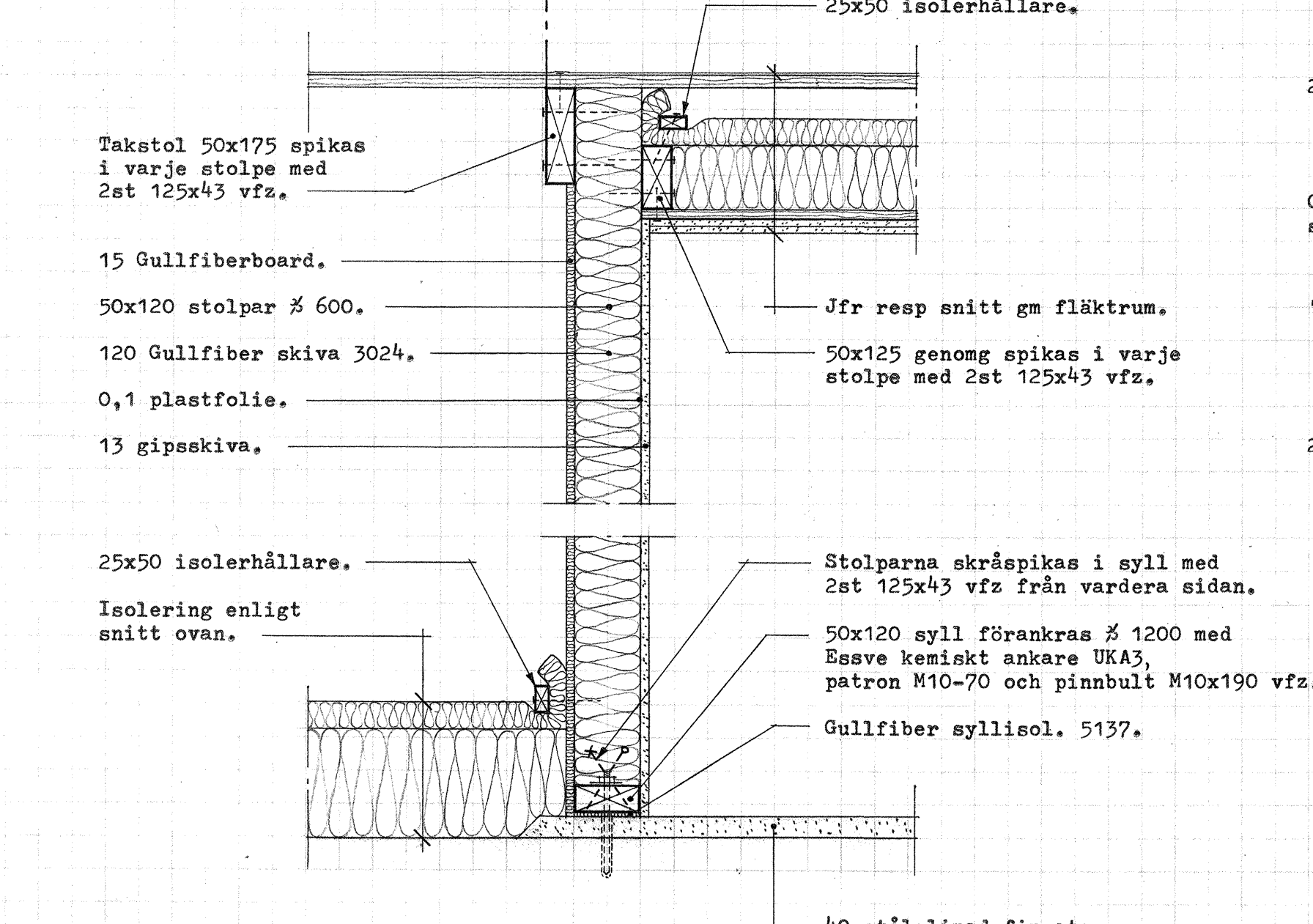

TYPNSITT GM GAVELVÄGGAR, FLÄKTRUM. 1:10.

1st HVV-vinkel 90x35x3,0x40 vfz x 1200 förankras i bjälklaget med 1st Esse In-Sit Expanderkrav 5/16" L=83, 1st bricka 35x35x6 vfz., 4st HVV-ankarspik 4,0/60 i stolpar.

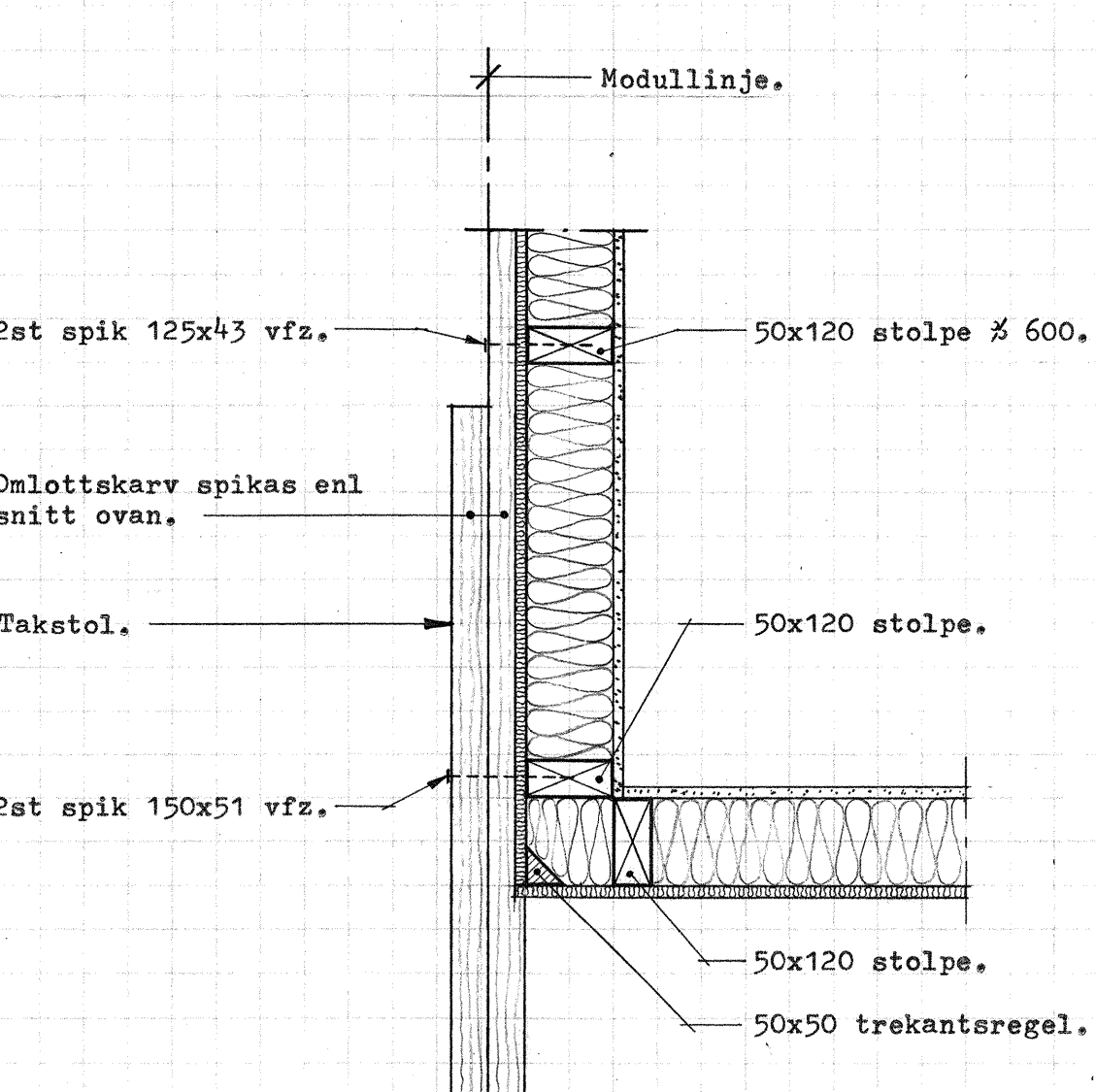

TYPPLANSNITT GM VÄGGHÖRN, FLÄKTRUM. 1:10.

I övrigt jfr typsnitt genom gavelväggar, fläktrum.

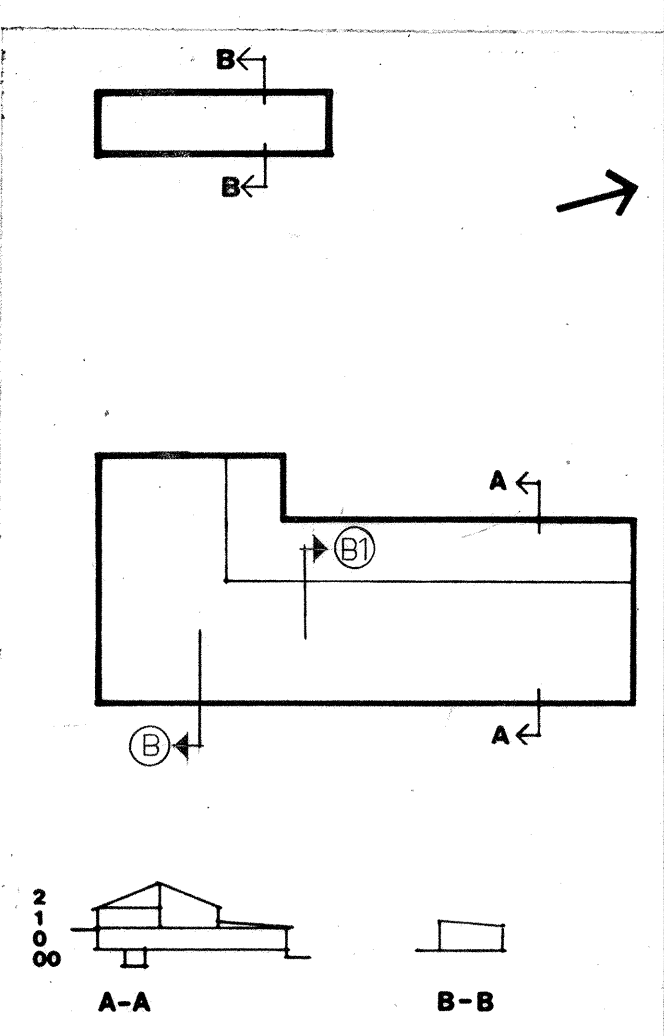

R	HALLANDS LÄNS LANDSTING	035 - 10 00 60
A	WHITE ARKITEKTER AB	031 - 17 34 60
K	SKOVLDS INGENJÖRSBYRÅ	035 - 11 87 90
V	THEORELLS INGENJÖRSBYRÅ	031 - 81 01 20
E	ÄNKPANNEFÖRENINGEN	035 - 11 86 50
T	HEI MARK OCH TRÖGÅRUS-ANLÄGGNINGAR	036 - 137 30

POB	FÄSTIGH	BYGGEN	VÄN	HUSDEL	RITNINGNUMMER
004	151	00	00	K-31:043	

REG.	ANTAL	REGISTRERING	AVSER	SIGN	DATUM
SKOVLDS INGENJÖRSBYRÅ AB BOX 2005 300 02 HALMSTAD KONTORSADRESS SKOLGATAN 16 TELEFON 035/11 87 90					
HALLANDS LÄNS LANDSTING LÄNSSJUKHUSET I HALMSTAD CENTRAL FÖRSÖRJNINGSENHET TAKSNITT. SNITT B OCH TYPNSITT FÖR FLÄKTRUM.					
KONSTR.	FH	DATUM	SKALA	LITT.	RITN. NR
RIT.	JD/LL	1979.09.28	1:20, 1:10	1217	64
GODK.	SR				

004 151